ÇAPA

ÇİZGİROMAN GRUBU SUNAR

SAYI 23
OCAK 2022

ALPER GEÇGEL - AYÇA TACAL - HAKAN TACAL - OZAN YÜKSEL

ÇAPA

ÇİZGİROMAN GRUBU SUNAR

Dev gezegenin halkasının hemen üstündeki yörüngesinde gri-mor alacalı, Dünya gezegeninden biraz daha küçük uydu, yani hedefimiz, ekranlarımızı kaplarken hepimiz büyülenmiş gibi seyre dalmıştık. Halkanın altından yaklaşan düşman gemisini bu yüzden görmedik. İlk foton torpidosu, gemi savunma sistemi tarafından tam da en gevşediğimiz o anda farkedildi.

Janus 2 uydusuna otomatik iniş yapana dek hepimiz ortak alanda oyalanıyorduk. Bütün korkularımıza rağmen komuta modülüne neredeyse hiç girmemiştik.

Dört kişilik bu tayfa, ***Janus2***'ye yapılan bu garip sefer, insanlığın ortak bilincinde yer etmeyecek bir tarih parçacığı sadece. İnsanlık daha önce de koloniler kurdu, sonra da kuracak. Ve koloni, yani yabancı topraklarda başka bir iklimin çiçeğini yetiştirme fikri, bunun şans eseri tam da doğru birleşim oluvermesi; yeni, bambaşka bir ormanın ilk fidesini diken, belki meyvesini hiç toplamayacak, yorgun, çatlak, nasırlı ellerin çirkinliğindeki yücelik... En fazlası sonradan yazılacak bir keşif tarihçesinde önemsiz bir dipnotun isimsiz seyyahlarını taşıyan gemi, ilk torpidoyu karşı patlama ile etkisizleştirdi.

"Bu bir pusu !" diye bağırdı Efe "***Geleceğimizi biliyorlardı !***"

Kaçış yörüngemizi engelleyen bir diğer düşman geminin ortaya çıkışı ve bu rastlantının matematiksel olarak imkansızlığından olsa gerek, ikinci saldırının alarmı yankılanırken"*geleceğimizi biliyorlar*" cümlesindeki kelimeler aklımda devinmeye, anlamları çarpışıklaşana dek yankılarla çoğalmaya başladı.

Onların "*geleceğimizi biliyor*" olmaları, sonunu göreceğim şüpheli de olsa gelecek zaferin **oyunbozan *kehanet***i fikrini yaratmıştı bende. Kehanetten kurtulmaya çalışan, bu uğurda bebekleri öldürüp, gençkızları boğduran hangi firavun kurtulmuştu ki vaad edilen gelecekten?

Geleceği biliyorlar ve bunun onlara hiç faydası yok.

Efe dış uzay kıyafetlerine sığdıramayacağını bildiği halde tohum kutusunu arıyordu. Yıldıray'ın komuta modülüne girdiğini ve küfürler eşliğinde birşeylerle uğraştığını duyuyordum. Mahmud beni kaçış kapsülüne ittirip duruyordu. Kolumu elinden kurtardım. Gözlerine baktım. "***Kaçmak işe yaramaz. Çekim alanı içindeyiz. Kapsül eninde sonunda Janus'a çakılacak!***" diye bağırdım "Yıldıray'a yardım edelim, bu gemi iniş yapacak!"

Neye güveniyordum bilmiyorum, ***hayır ,biliyorum !***

Çünkü düşmanımız ***geleceğimizi görmüştü,*** lanet bir **kehanet**imiz vardı. Kehanetler kimlere dair söylenir? Ne tür hikayelerde kehanet vardır?

ah, siktiriboktan bir dipnottan fazlasıydık.

SAYI : 23

BU SAYIDA :

M.E.V.T.
Hakan Tacal / Alper Geçgel

AŞGABAT
Ayça Tacal

BOÇÇE
Ozan Yüksel

EZİKLER
Hakan Tacal

KAPAK: YILDIRAY ÇINAR
KAPAK RENK: MEHMET ÖZEN (MEMED)
ARKA KAPAK: YILDIRAY ÇINAR

Çapa Çizgiroman Grubu Sunar, sayı:23 *bu yılı erken getirdik. Aksakallı bir ihtiyar (Noel Dayı) bize yeni yıla şimdiden girersek daha ucuza gireceğimizi, " bugün dünden pahalı, yarından ucuz" mottosunun cazibesini anlattı. Evvelinde içtiğimiz rakının etkisiyle tüm bu söylenenler mantıklı geldi. Ulan dedik, zaten 6 aydır sayı çıkartamadık, bu boktan 2021î hepten yakıp, direkt 2022ye atlayalım. Evet efendim, yeni yıldan dileğimiz daha çok dergi çıkartabilmek. Görüldüğü üzere hedefleri bayağı sefil bir fanzin dergi var elinizde. Mütevazilikle karıştırmayın lütfen. Alper ve Ozan gibi gençlerin de omuz verdiği, genciyle yaşlısıyla cızırcızır çizirttiğimiz bir yıla kırmızı donlarımızla girelim.* Ocak 2022, *İstanbul.* Birinci Basım. **Mal mülk sahibi:** *Çapa Çizgiroman Grubu. Her basımı sadece yüz (**100**) adet.***internet: capacr.blogspot.com**

[Y] **Hakan Tacal** [Ç] **Alper Geçgel**

* *EMP*: ELEKTROMANYETİK DARBE (İNGİLİZCE: ELECTROMAGNETIC PULSE, EMP), GEÇİCİ BİR ELEKTROMANYETİK BOZULMA OLARAK DA ADLANDIRILIR.

BİR KEZ ÖLMEK YETMİYOR BAZEN
SEYİT, BU İŞE DAYANAMIYORUM ARTIK
ZAMANSIZ GENÇ ÖLÜLER, ŞİMDİ DE ŞEHİTLER...AKBABA GİBİ DOLAŞIYORUZ ŞEHİRDE...
VATAN İÇİN DEDİN AMA BU SON OLSUN ARTIK
TAMAM HOCAM
GÖREV BİTMEK ÜZERE.
SON...
YAKLAŞIYOR

SETÜSTÜ, TAKSİM, İSTANBUL
SEYİT, TÜM EKİBİ KOVDUN, LABORATUARI ŞEHRİN ORTASINDAKİ BU SAÇMA YERE TAŞIDIN.
BELKİ DE ARTIK YENİLGİYİ KABUL ETMEN LAZIM.
GÜNEY ÇİN DENİZİ SAVAŞINDAN BERİ AMERİKA HERKESE DİZ ÇÖKTÜRDÜ.
YENİ DENİZ KOMANDOLARI VE ŞU LANET EMP SİLAHLARIYLA, 1945'DE KAÇIRDIĞI BİLİMSEL KEŞİFLE DÜNYA HAKİMİYETİ KURMA ŞANSINI BU SEFER ACIMADAN KULLANIYOR.
ÇİN, RUSYA, İRAN... SONRASINDA BİZİM GİBİ KÜÇÜK LOKMALARIN DA ZAMANI GELECEĞİNİ BİLİYORDUK
ZATEN HÜKÜMET DE AMERİKAN MANDASINI KABUL ETME TARAFTARI SANKİ
ÇOKTAN KABUL ETTİLER
NEE? NE ZAMAN?
PEKİ PROJE? MEVT?
HENÜZ RESMEN AÇIKLANMADI. MEVT'İ DE KAPATTILAR. BURAYA TAŞINDIĞIMIZDAN BERİ, YANİ 3 GÜNDÜR...
YASADIŞIYIZ !
ULAN? SENİ ŞEREFSİZ PUŞT. BENİ DELİLİĞİNE ALET ETTİN.
HOCAM, YUKARIDAKİLER LAF DİNLEMEDİ AMA ÇÖZÜMÜ BULDUM.
TESLİM OLMALARINA İZİN VERMEYECEĞİM. SON GRUBUN KOMUTASI İÇİN ASKER BEDENİNE İHTİYACIM VARDI.
BU İŞİ DE SEN OLMADAN YAPAMAZDIM. DİNİ JARGONDAN HİÇ ANLAMAM, İNSANLAR SENİ DİNLİYOR.
OROSPU ÇOCUĞU..
?
IŞIKLAR !!?
SADECE IŞIKLAR DEĞİL. HERŞEY KAPANDI.
EMP BAŞLADI !
EMP! ALLAHIN BELASI BENİ NELERE BULAŞTIRDIN
ŞŞŞ ... GELİYORLAR, HADİ GİDİYORUZ.
ŞİMDİ MEVT'İN ZAMANI GELDİ

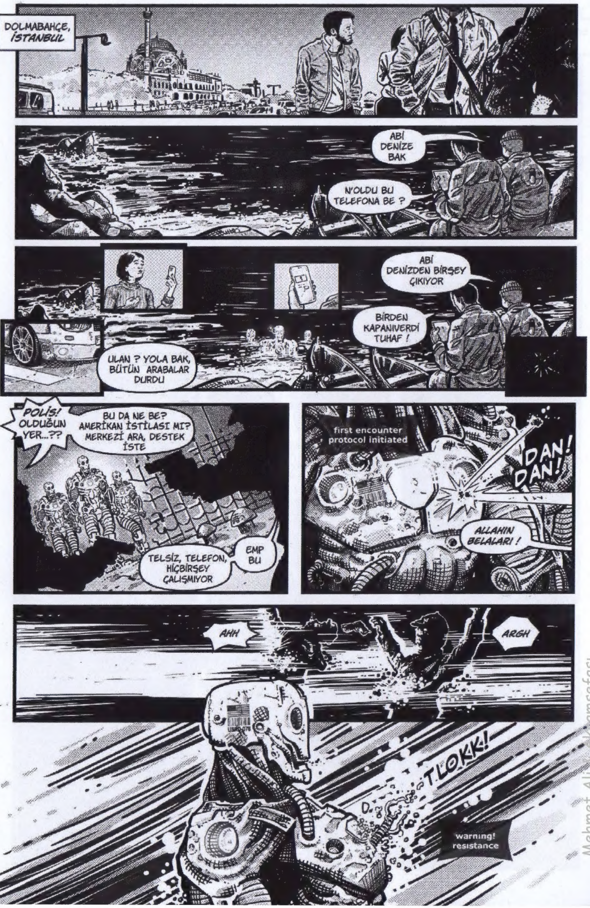

Mehmet Ali Akşamsefası

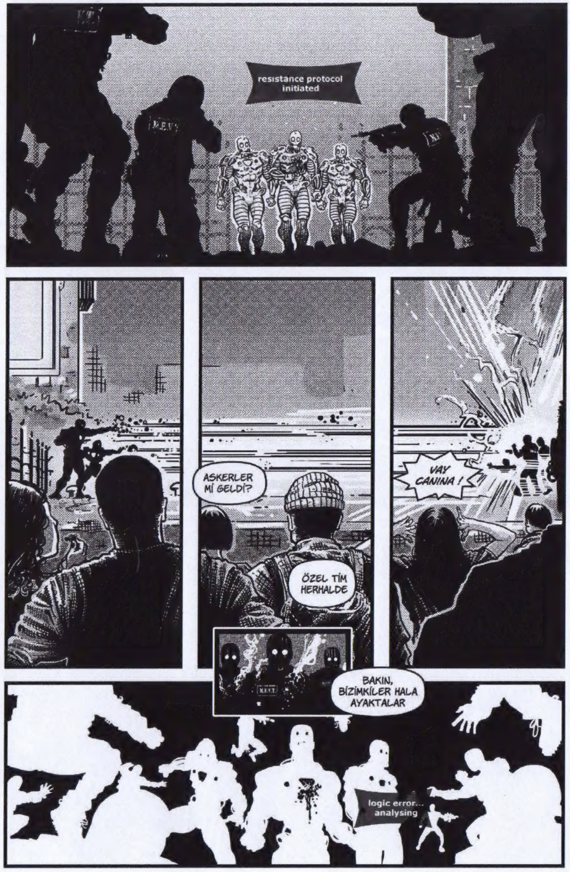
resistance protocol initiated
ASKERLER Mİ GELDİ?
ÖZEL TİM HERHALDE
VAY CANINA !
BAKIN, BİZİMKİLER HALA AYAKTALAR
logic error... analysing

error error error
errorerror...... .
... zzttt ----
İŞTE BU BE !
YAŞA !
VAY BE, GERÇEKTEN BAŞARDIN DEMEK. YAŞAMAYAN BİR DÜŞMANA KARŞI, ÖLÜ BİR ORDU...
ARTIK DÖNÜŞ YOK. AMERİKA'NIN PROJEDEN HABERİ OLUNCA SALDIRIYA GEÇMESİ AN MESELESİYDİ.
LABORATUARIN ŞEHİRİN ORTASINDA OLMASI OLANLARIN GÖRÜLMESİNİ SAĞLADI. EVET KAMERALAR ÇALIŞMIYOR AMA İNSANLAR ANLATACAK. VE HÜKÜMETİN TESLİM OLMA İMKANI KALMAYACAK ARTIK. SAVAŞMAK DIŞINDA BİR ŞANSIMIZ YOK !

SEYİT, BUNUN İŞE YARAMAYACAĞINI BİLİYORSUN DEĞİL Mİ?
BUNLAR SADECE ÖNCÜYDÜ. BİNLERCESİ GELECEK. ELEKTRO MANYETİK VURUŞLARI HERŞEYİ ETKİSİZ KILARKEN, AMERİKA NASIL BECERİYORSA HER ELEKTRONİK ARACINI KULLANABİLİYOR. GEREKİRSE UÇAKLARI VE TANKLARI İLE GELİRLER.
RED HOOK KONTEYNIR LİMANI, NEW YORK, A.B.D.
HOCAM ŞİMDİYE KADAR KİMSENİN EMP KORUMALI SİSTEMLERE GÖZATMA FIRSATI OLMADI. BİZ BU ESRARI ÇÖZECEĞİZ.
M.E.V.T.
BİZ ÇÖZERKEN AMERİKA'NIN DİKKATİ BAŞKA YERDE OLACAK...
M.E.V.T.
M.E.V.T.
KENDİ İÇİNDE...
SON

Aşkabat
2017'nin Yaz aylarında Türkmenistan'ın başkenti Aşkabat'a taşındık. İlk defa yurt dışında yaşayacağımız için heyecanlıydık.
Vayy ne kadar süslü bir havaalanı
Niye her yer varaklı ve yeşil? Gözüm kamaştı
Sen birde şehrin geri kalanını gör ışıl ışıl.
Petrolleri olduğundan zengin sayılan bu ülkeler gösterişi de seviyorlar.
Biraz fazla seviyo gibiler.
Neyse canım kültürel farklar illa ki olucaktı ön yargılı olmamalıyım
Çıkışta babamın şöförü Murat abi ile taşındık
Babamın özel şöförü olduğunu öğrenmek hayret vericiydi ama sonraları öğrendik ki bu buralarda çok yaygınmış.
Fiyatları çok uygun olduğundan özellikle yabancılar arasında oldukça yaygınmış.

Gece yarısından sonra yeni evimize varmıştık.
Eski Rus binalarından birinde küçük güzel bir daireydi.
Bir kaç günümüzü yerleşmekle harcadıktan sonra çevreyi kesfetmeye hazırdık.
Hazırlanın bakalım alış-verişe gidiyoruz
Nereye gidiyoruz?
Yakınlarda 15 ýýl söwda merkezi diye bir alışveriş merkezi varmış oraya gidicez
Arabayla gitsek olmaz mı? Öğlen saati dışarısı baya sıcak görünüyo.
Yollar en iyi yürünerek öğrenilir itiraz istemiyorum. Şapkalarınızı almayı unutmayın
Güneş cildimi eritecek sanki
Kuru havadan burun deliklerim acıyor
Yakında alışırsınız. Navigasyon bu yönü gösteriyor.

Şimdiden susamaya başladım su var mıydı?
Hayır ama köşedeki marketten alabiliriz
Bu sefer gazlı su alma
Napıyım ikiside çok benziyo en azından aromalı su almadım
Alış-veriş merkezinin önü
Şu ağaçlar dalgalanıyor mu? bana mı öyle geliyor?
OHA ISIYI GÖREBİLİYORUM
Ay ne abartınız geldik işte
Güzel yermiş
Oh bee içerisi ferahmış
Burda klimaya tapılmalı
Çok güzel kokuyor şunları denesek mi?
Tüm menü et mi?
Ülkenin çoğu çöl hayvancılık yapıyorlar belliki

Onların hepsini bitirebilecek misin?
Beni bilmiyormuşsun gibi konuşma abla
O yüzden söylüyorum zaten bu gidişle Gut olucaksın
Ekrem için Cennet burası
Buna değer Türkiye'de böyle yiyemem
Eski binaların bina içi şantiyeye benzediği,hemde asansör olmadığı ve bizimde ağır bir bebek arabamız olduğu için daha iyi bir yere taşınmak istedik
Kısa bir araştırma sonrası şehrin elit yeri denilen Elitkaları bulduk. Kira fiyatları genel ortalamanın çok üstündeydi ama çok lüks dairelere sahiplerdi. Bizim gibi yabancılar genelde bu bölgede oturuyordu.
Genel halk eski ve ucuz rus evlerinde kalıyordu. Bu bölgede yaşamalarının tek şansı on çocuk yapmalarıydı.
Bunun nüfusu arttırmaya yönelik bir politika olduğunu düşünüyorum çünkü şehirde oldukça az insan vardı
Yeni evimiz herşeyi ile kocamandı. Tavan yüksekliği 4 metreydi. koridor genişliği üç metre ve odalarda en az onlar kadar büyüktü.
Haytımda gördüğüm en büyük evdi ve kullanışsız. Gösterişli ama boştu. Örneğin televizyon izlemek için dürbüne ihtiyacınız vardı.
Bazı zamanlar büyüklük korkutu-cu bile olabiliyordu.
Geceleyin tuvalete gitmek gibi basit bir şey kendinizi ucuz bir korku filminde gibi hissetmenize sebep olabiliyordu
Bir kaç hafta sonra...
Ohh be nemli hava

DEVAM EDECEK

ŞİMDİ DE COPENHAGEN SPACE STAR!'IN GÖRDÜĞÜ EN ETNİK YARIŞMACI KARŞIMIZDA!
BAY FREEMANI TANIYORSANIZ YA DA DESTEKLEMEK İSTİYORSANIZ ONA COIN GÖNDEREBİLİRSİNİZ!
O BOŞ ZAMANLARINDA EKSTREM SPORLARLA UĞRAŞAN BİR BİLİM İNSANI! İNSAN NESLİNİ DEVAM ETTİRMEK İÇİN ORTA DOĞUDAN ÖZEL SEÇTİĞİMİZ GERÇEK BİR ALFA CIS ERKEK!
KOKUŞMUŞ DÜNYA
FISTIK GİBİ MARS
4400 YARIŞMACI 40 AYRI KOLONİDE MARSTA 5 SENE BOYUNCA KALACAK! KAZANAN KOLONİ MARS'TAKİ İLK TOPRAK SAHİPLERİ OLACAK! SİZ DE DESTEĞİNİZİN BÜYÜKLÜĞÜNE GÖRE BU BAKİR DÜNYAYA 3. VEYA 4. NESİL OLARAK GİDEBİLİRSİNİZ!
NÜKLEER SAVAŞ SONRASINDA GENÇLİĞİNİ VE GÜZELLİĞİNİ YİTİRMİŞ DÜNYANIN GÜNLERİ SAYILI! BU FIRSATI KAÇIRMAYIN!
AMAZOOON! ALIN BENİ DE. DUVAR USTASIYIIM!
İNSANLIĞIN KADERİ YILDIZLARDA!
BİZİ BIRAKMAYIIIN! SOLUCANLARA MI YEM OLALIM!?
KIZIMI ALIN! 3 YAŞINDA OKUMA YAZMA BİLİYOR!

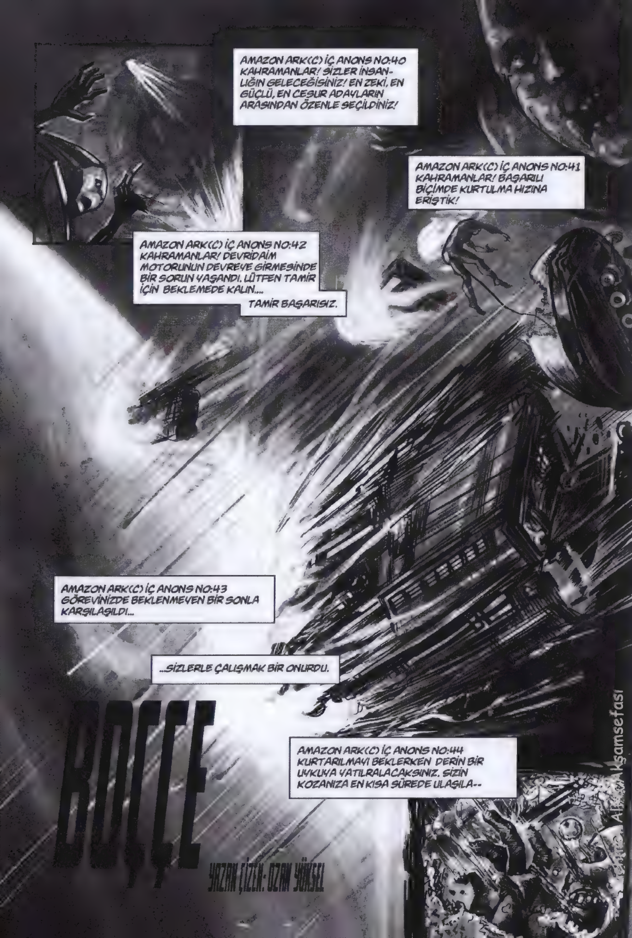

Akşamsefası

MAMAK. 70 YIL SONRA
TOTORO! YETER HAVLAMA ARTIK! EVET ZOMBİLER PEŞİMİZDE, NAAPALIM YANİ?
HAV! HAV! HAV!
ONLAR BİZİM SORUNUMUZ DEĞİL.
RRAAAAUGH!
KAMPTAKİLER ARTIK SU KUYUSUNA GİTMEYE KORKUYOR TOTORO. İLLA TUTTURDULAR BOÇÇE BİLEN BİRİNİ BUL, FİLTREYİ TAMİR ETSİN --
HAV?
RRR...
HA NE DEDİN?
CHOMP!
CHOMP!
CHOMP!
BAK HALLOLDU BİLE. SEN YERE BASMIYOSUN ZATEN KORKMA.
NE DERSİN TOTORO İLKİNDE BULURMUŞUZ Bİ DE?
UYAN BAKALIM YAKIŞIKLI. SANA BİR SORU, ÖRÜMCEK ADAMIN GERÇEK ADI NEYDİ?
PETER PARKER? MORALES! MILES MORALES!
BİNGO!

BLAMMM!!
LUKE'UN BABASI KİM?
ANAKI--
BLAMMM!!
"THE BOY WHO LIVED" KİM?
HARRY P--
BLAMMM!!
BILBO B--
TUMP!!
AH!

DİKKAT! PLANLANMAYAN UYANMA GERÇEKLEŞTİ. LÜTFEN DESTEK BİRİMLERİMİZİN...
KAZA..KAZA OLMUŞTU! YAŞIYO-RUM! AHAHAHA!
SİZLERE ULAŞMASI İÇİN BEKLEYİNİZ BAY FREE...M..A..
BLAMMM!!
OHA!
KOZANIN İÇİNDEKİNİ ÖLDÜRDÜ LAN!
HASSİKTİR!
HASSİKTİR!
HASSİKTİR!
O ŞEREFSİZLERE HİÇ GÜVENMEMİŞTİM ZATEN!
LAN SENİ DE BENİ BULMAK İÇİN Mİ YOLLADILAR?
YANLIŞ ADAMA ÇATTINIZ!
WUOD! WUOD!
BİTİRİCEM LAN HEPİNİZİ!
BU SON TOTORO. DÖNELİM SANA YAŞ MAMA VAR BAK!

KRAKK!!
GEL LAN GEL! OROSPU ÇOCUĞU!
HAV!?
KARŞINDA YARI BAYGIN BİRİ YOK KAHRAMAN VAR KAHRAMAN!
TONK!!
HAV! HAV! HAV!
BIRAK LAN!
KÖPEĞİNİ SİKTİĞİM!
ÇAT!
HEY!
YOKSA SEN UYANIR UYANMAZ BİR KEÇİ Mİ ÖLDÜRDÜN GERİZE--
KAPA ÇENENİ! ÖLDÜRDÜĞÜN HER KAHRAMAN,
İNSANLIĞIN KURTULUŞU İÇİN SEÇİLMİŞTİ!

HİÇ Bİ BOK DEĞİLSİNİZ! O GEMİ BURAYA DÜŞELİ 70 YIL OLUYOR.
ÇOĞU ATMOSFERE GİRERKEN ÖLDÜ. KALANI KOZALARIN İÇİNDE KAYNAYARAK ÖLDÜ.
SİZİ SEÇEN HARİKA BİR İŞ ÇIKARMIŞ. TAM BİRER "KAHRAMAN"SINIZ.
HER BİRİNİZ UYANIR UYANMAZ BİR GÖREV BULUP KALANLARI PEŞİNE TAKIYOR!
İNSANLIĞI KORUMAKLA GÖREVLENDİRİLDİM. SENİN TÜRÜN ONLAR İÇİN ZARAR--
SUS KATİL!
SEN! BİR TAKLİT! İNSAN HAKKINDA NE BİLİRSİN Kİ?
SADECE ŞUNA YANIT VER!
EN BAŞTAN BERİ HEPİMİZİ ÖLDÜRECEKTİNİZ DEĞİL Mİ?
HAYIR. BENİM TEK GÖREVİM, İNSANLIĞI KORUMAK. SOYU DEVAM ETTİRMEK İÇİN LAZIM OLANLARI UYANDIRIYORUM.
RRR...
BUNA SEN Mİ KARAR VERİYORSUN TENEKE ADAM?!!
RRR...
LAZIM OLAN NE DEMEK? SEN SADECE BİR ALETSİN! BOZUK BİR DADI ROBOTUSUN! FİŞİNİ ÇEKECEĞİM.

CHOMPP!!
SLCHRK
AIEE!!
TOTORO SAKIN KIMILDAMA! BENİ BEKLE!
SOLUCANI UZAK TUTAN KEÇİYİ ÖLDÜREN SÖZDE KAHRAMAN.
AMAN DA NE KAHRAMAN!
AFFERİM, AKILLI OĞLUM BENİM. BAK İŞTE GİTTİ.
BU BOÇÇE KONUŞAN ARAMA İŞİ CANIMA TAK ETTİ TOTORO. BİLEN YOK, SKTİREDELİM NE DERSİN?
SON

HIIIH !
BAMM
HHIIMP
N'OLUYOR LAN ?
HA HA KEŞKE TELEFONUM YANIMDA OLAYDI
OĞLUM YENİ KIZ KAPIDAN GİRDİĞİNDE FUKARA SÜMÜĞÜ GİBİ YAPIŞTI YERE
PEH!
AL İŞTE BİR EZİK DAHA
HASAN BİTMEDİ ABİCİM O İŞ ?
GELMEDİ
İPEKSU GİBİ BİR KIZ GELMEDİ SIÇTIĞIMIN SINIFINA
BİTMEZZ! CİĞERİMİ YAKTI NAMUSSUZ
AMAN İYİ BE

EVET ÇOCUKLAR, BUGÜN *ÖZEL ÜÇGENLERİ* İŞLEYECEĞİZ
KİTAPLARINIZDA ÜÇÜNCÜ BÖLÜMÜ AÇIN
ZIRR
İMAN İLE *AMEL* İLİŞKİSİNİ İŞLEDİK. TASDİK, İKRAR SALİHAMEL... DEĞİL Mİ?
NEYDİ?
"HAKKINDA BİLGİN OLMAYAN ŞEYİN ARDINA DÜŞME"
İSRA SURESİNİN OTUZALTINCI AYETİNİ KİM EZBERLEDİ?
ZIRR
KALITIM, DNA'LARIN EŞLEŞMESİ İLE ....
PİST HASAN ...
ÖĞLEN C'LERLE MAÇIMIZ VAR HA
ZIRR

OLEEEY!!
PAS PASSS
ŞUNA BAK, YENİ KIZ, SELİM'LE KAYNAŞTI
O DA BİR EZİKMİŞ DEMEK Kİ
OLEY OLEY OLEY OLEEEEY
İŞTE C'LERİ BÖYLE TOKAT-LARLAR
SENİNKİ ÖKÜZ GİBİ DALDI YİNE

BÜTÜN SINIFI TER KOKUTA-CAKLAR
N'ABER İPEKSU... Bİ DAL SİGARAN VAR MI?
ÖFF SAÇMALAMA HASAN
ESRA Bİ RAHAT VER
İPEKSU. BAK.EEE
KIZIM Bİ FIRSAT VERMEDİN Kİ, AÇIKLAYAYIM
HIH SALAK ŞEY
HADİ AÇIKLA !
FEN LİSESİ ÇIKIŞLARINDA BEKLE-MELER, KAVGALAR FİLAN...
ORALARDA HOROZ GİBİ KABARA KABARA CAKA SATTIĞINI GÖR-MÜYOR MUYUM?
KIZIM ONLAR FUTBOL KAVGASI, NE İŞİM OLUR BAŞKASININ KARISIYLA KIZIYLA..
LAFLARA BAK
GÜMBÜP
?
Hİİİ !!!

BEYLER, HAVAYA BAKIN
OHAA!!
O NEYDİ BE, KESİN BİR YERE YILDIRIM DÜŞTÜ
ANA, HAVA GECE GİBİ KARARDI BİR ANDA
AY YÜREĞİM HOPLADI
İPEKSU !
DİNLE BENİ !
İPEKSU

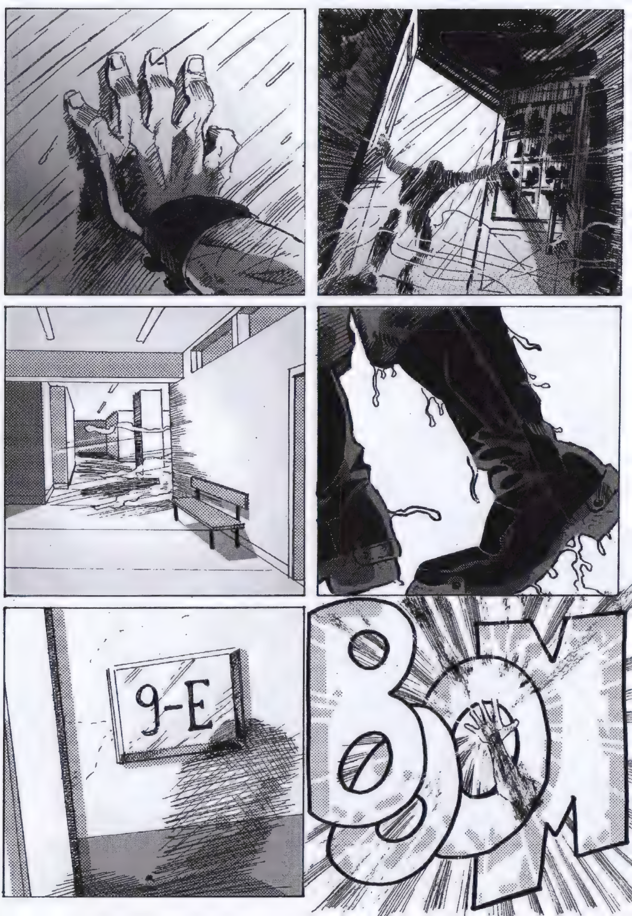
9-E

NEREDE
NEREDE O İKİSİ ?

CAMLAR BİLE ZANGIRDADI, NE OLDU BU HAVAYA BİRDEN ?
BUNLAR HEP UYARI, ANLAYANA
KÜRESEL ISINMA!
E ŞUBESİ COŞTU YİNE
AAAEEEEEE
O İKİSİ NEREDE?
SİZ MİSİNİZ ONLAR ?
AAAYY!
BU...BU... BUUUU
ETNODAYI ?
NASIL OLUR ?
BIRAK KIZI !

DEĞİLSİNİZ
BAAM
NEREDE ONLAR?
BİZİ Mİ ARIYOR ?
ORTAYA ÇIKALIM MI?
İYİ BİRİ OLMASI GEREKMİYOR MUYDU ?
NELER OLUYOR YA
NEREDE ??

©2019 Mahmud Asrar - Yıldıray Çınar - Hakan Tacal